

CWSF 2011 - Toronto, Ontario

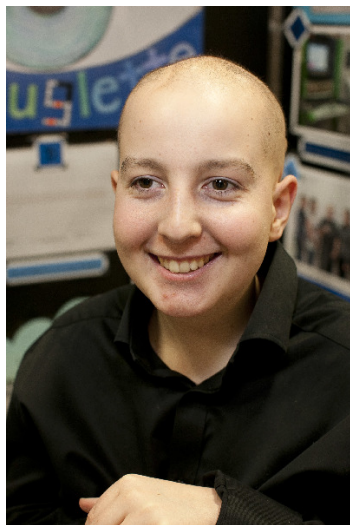

Étienne Beauclair

Jouer à l'aveuglette!

Challenge: Innovation

Category: Intermediate

Region: Est du Québec

City: Rimouski, QC

School: École Paul-Hubert

Abstract: J'ai toujours été un passionné des jeux de sociétés et vidéos. Malheureusement, une tumeur au cerveau m'a plongé dans l'obscurité, modifiant à jamais ma perception du monde qui m'entoure. Au lieu de m'apitoyer sur mon sort, j'ai décidé de concevoir des jeux adaptés pour aveugle. Ma première création : «Battleship»!

Biography

Etienne est né à Rimouski le 21 mars 1994. Déterminé, respectueux, sensible et toujours de bonne humeur, il a grandi entouré de sa famille. Jusqu'à l'âge de 14 ans, Etienne était curieux de nature, aimant apprendre l'histoire et l'antiquité. A l'aube de ses 15 ans, une baisse importante de sa vision l'amène à consulter un spécialiste de la santé. Il apprenait qu'il était atteint d'une tumeur cancéreuse au cerveau et qu'il deviendrait aveugle. Pendant les huit mois qui suivirent, Etienne a dû se battre pour survivre aux imposants traitements de radiothérapie et de chimiothérapie nécessitant plusieurs hospitalisations suite à de nombreuses complications. Depuis un peu plus de 2 ans, Etienne fonctionne très bien. Il a décidé que la vie était importante et que la maladie resterait derrière lui. Il s'est pris en main d'une façon exemplaire. A travers ses apprentissages scolaires, il a dû y intégrer le braille et l'informatique afin de devenir le plus autonome possible. A travers ses épreuves, Etienne a grandi d'une façon exemplaire. Il est devenu un jeune homme fier qui a mené son combat avec grand courage. Aujourd'hui, Etienne est très ambitieux. Étant aveugle, il veut développer des jeux adaptés pour les non-voyants.

Awards

Value

Excellence Award - Intermediate - Silver Medal Sponsor: Youth Science Canada	\$700
The University of Western Ontario Scholarship Silver Medallist - \$2000 Entrance Scholarship Sponsor: University of Western Ontario	\$2 000
Total	\$2 700